

## **COSA OFFRE**

L'attività si sviluppa in regime di ricovero:

### **Ospedale San Martino di Oristano**

al 4° piano in condivisione con la Ginecologia

N° 2 posti letto di degenza ordinaria

N° 2 posti letto di Day Surgery

#### 1 seduta operatoria settimanale.

Ambulatorio specialistico al 3° piano corpo P :

- Prima visita
- Medicazioni post-intervento
- Visite di controllo

### **Ospedale A.G. Mastino di Bosa**

al 1° piano in condivisione con la Chirurgia

N° 2 posti letto di Day Surgery

Ambulatorio specialistico senologia 2° piano

- Prima visita
- Medicazioni post-intervento
- Visite di controllo

## **A CHI SI RIVOLGE**

A donne e uomini che presentano patologie della mammella benigne e/o maligne

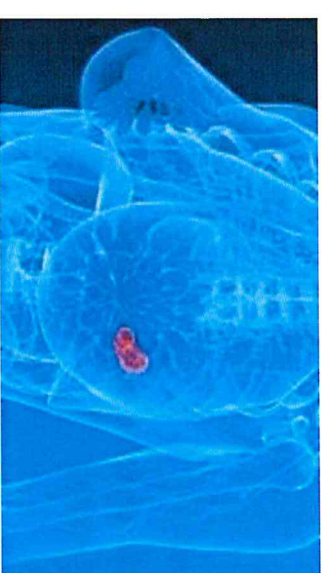

## **DESCRIZIONE**

La Struttura Semplice Dipartimentale di Senologia tratta tutti gli aspetti clinici e chirurgici che riguardano la patologia mammaria in generale e le neoplasie della mammella; in particolare modo si dà importanza alle tecniche di oncoplastica chirurgica e ricostruzione mammaria.

Nell'ambito degli aspetti clinici della patologia mammaria, spazia dalla diagnostica alla terapia in stretta collaborazione con:  
l'anatomia patologica, con il CAS (centro accoglienza e servizi), l'oncologia, la radiologia interventistica, la riabilitazione, le strutture di diagnostica per immagini,

La struttura costituisce il fulcro di un'intensa attività multidisciplinare che si configura dal punto di vista organizzativo come una vera e propria "Breast Unit".

Le decisioni riguardo le scelte terapeutiche vengono discusse e condivise all'interno del GLC (gruppo interdisciplinare di cure ), in modo da personalizzare il più possibile le terapie sempre sulla base dei protocolli e delle linee guida (tailored therapy).

## STAFF

**Direttore:**

Dr. Luciano Curella

**Responsabile Day Hospital/Day Surgery:**

Dr. Alessandro Montisci

**Case Manager:**

Infermiera Dr.ssa Monica Desogus

## CONTATTI

**Reparto** 0783/317264

**Ambulatorio** 0783/317412

**Cellulare aziendale** 366/9339234

**e-mail** [senologia.sanmartino@asloristano.it](mailto:senologia.sanmartino@asloristano.it)

## ORARI DI APERTURA

**AMBULATORIO DI ORISTANO – 3° PIANO (CORPO P)**

**Lunedì dalle ore 10.00 alle 13.00**

Prime visite, medicazioni, visite con priorità a breve, pazienti provenienti dal CAS.

**Martedì e Venerdì dalle ore 10.00 alle 13.00**

Medicazioni.

**Giovedì dalle ore 15.30 alle ore 18.00**

Prime visite, medicazioni, visite di controllo

**AMBULATORIO DI BOSCA – 2° PIANO**

**Martedì dalle ore 14.40 alle 17.30**



**Servizio Sanitario - REGIONE SARDEGNA**

**OSPEDALE "S. MARTINO" ORISTANO  
DIPARTIMENTO CURE CHIRURGICHE  
S.S.D. SENOLOGIA**



***P.O. Ospedale San Martino Oristano  
P.O. Ospedale A. G. Mastino Bosa***